

Canal De Panamá

Lian Ruiz, Emiliano Molinari, Nicolás Rodríguez, Santiago Gómez

Canal De Panamá





Características del País



- *La República de Panamá, es un país ubicado al sureste de América Central, limita al Norte con el Mar Caribe, al sur con el Océano Pacífico, al este con la República de Colombia y al oeste con la República de Costa Rica.*
- *Su condición de país de tránsito lo convirtió tempranamente en un punto de encuentro de culturas, provenientes de todo el mundo. El país es el escenario geográfico del Canal de Panamá, obra que facilita la comunicación entre las costas del Océano Atlántico y el Océano Pacífico y que influyó significativamente en el comercio mundial. Por su posición geográfica actualmente ofrece al mundo una amplia plataforma de servicios marítimos, comerciales, inmobiliarios y financieros.*
- *Con una población ligeramente superior a los tres millones de habitantes, tiene una posición privilegiada en varios rankings de crecimiento y desarrollo de América Latina, tales como: ingresos per cápita a nivel de crecimiento económico, globalización y esperanza de vida. Es un país catalogado en términos absolutos, es decir, sin tener en cuenta la distribución de la riqueza, como de ingresos económicos mediano-altos*

Mapa Localizando el Canal De Panamá

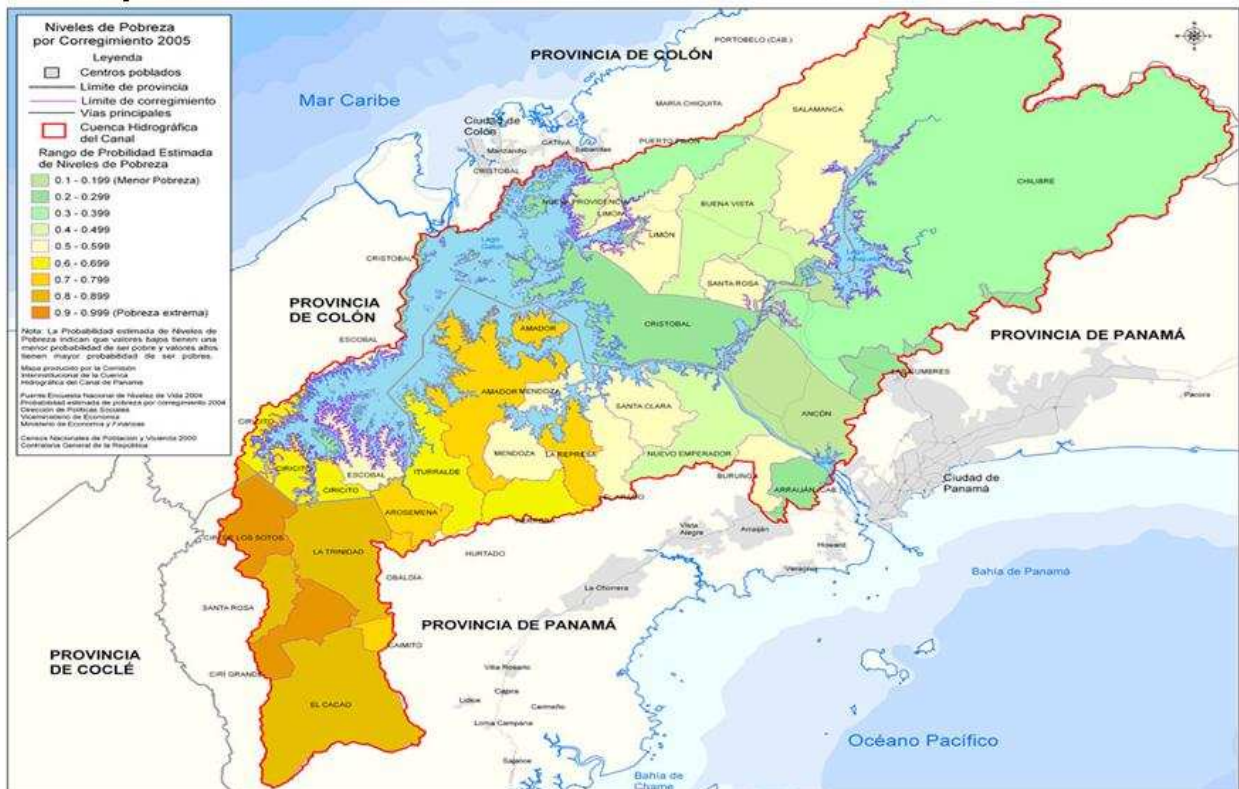

Localización E Importancia Del Canal De Panamá

- *El Canal de Panamá es un canal de navegación, ubicado en Panamá, en el punto más angosto del istmo de Panamá, entre el Mar Caribe y el océano Pacífico. Inaugurado el 15 de agosto de 1914, ha tenido un efecto de amplias proporciones al acortar la distancia y tiempos de comunicación marítima, produciendo adelantos económicos y comerciales durante casi todo el siglo XX. Proporciona una vía de tránsito corta y relativamente barata entre estos dos grandes océanos, ha influido en algún grado sobre los patrones del comercio mundial, ha impulsado el crecimiento en los países desarrollados y les ha dado a muchas áreas remotas del mundo el impulso básico que necesitan para su expansión económica*

El canal de Panamá es muy importante para su País, porque el canal facilita la comunicación entre el Océano Atlántico y el Océano Pacífico. Esto influyó mucho en el comercio mundial por su posición geográfica. Este canal ofrece servicios marítimos, comerciales, inmobiliarios y financieros



A pesar de la poca cantidad de habitantes que tiene la República de Panamá, tiene una posición muy buena en varios rankings de crecimiento y desarrollo de América Latina. *Es un país catalogado en términos absolutos, es decir, sin tener en cuenta la distribución de la riqueza, como de ingresos económicos mediano-altos. Panamá tiene ingresos per cápita a nivel económico, globalización y esperanza de vida*

ÍNDICE MENSUAL DE ACTIVIDAD ECONÓMICA
ENERO 2000 - NOVIEMBRE 2008

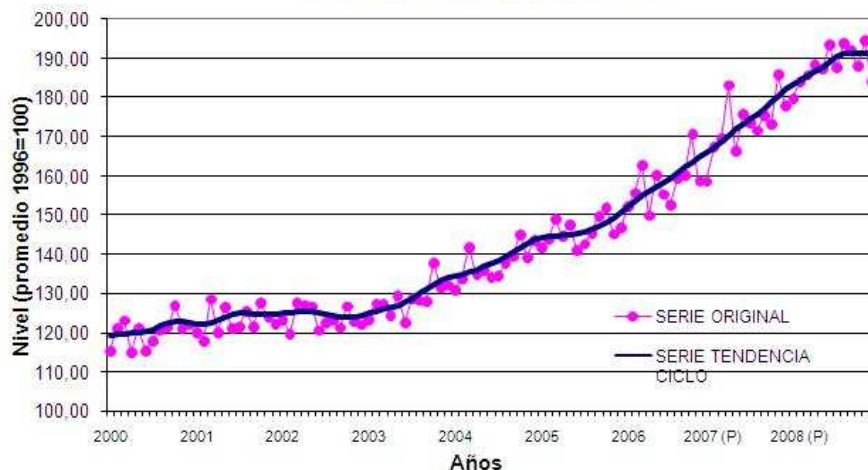

El grafico muestra la tendencia económica de Panamá

El Canal De Panamá es una vía de navegación que se encuentra en el punto más angosto del istmo de Panamá, entre el Mar Caribe y el Océano Pacífico. ha tenido un efecto de amplias proporciones al acortar la distancia y tiempos de comunicación marítima, produciendo adelantos económicos y comerciales. ha influido en algún grado sobre los patrones del comercio mundial, ha impulsado el crecimiento en los países desarrollados

